



PC

**MAÎTRE D'OUVRAGE:**

SOCIETE NOUVELLE DE CREMATION  
Représentée par:  
M. Denis DABRIGEON  
14 Rue Jules Verne  
63110 BEAUMONT

DEMANDE DE PERMIS DE CONSTRUIRE

FORMULAIRE CERFA 13409-06 (DEMANDE DE PERMIS DE CONSTRUIRE)

FORMULAIRE CERFA 13824-03 (DEMANDE D'AUTORISATION DE CONSTRUIRE UN ERP)

PC1 - PLANS DE SITUATION

PC2a - PLAN DE MASSE DES RESEAUX EXISTANTS

PC2b - PLAN DE MASSE DES CONSTRUCTIONS A EDIFIER

PC2c - PLAN DE NIVEAU

PC3a - COUPE DE PRINCIPE AA DU TERRAIN ET DES CONSTRUCTIONS

PC3b - COUPE DE PRINCIPE BB DU TERRAIN ET DES CONSTRUCTIONS

PC3c - COUPES DE LA CONSTRUCTION A EDIFIER

PC4 - NOTICE DESCRIPTIVE

PC5 - PLANS DES FAÇADES

PC6 - DOCUMENT GRAPHIQUE - INSERTION DU PROJET

PC7 - PHOTOGRAPHIES DU SITE (ENVIRONNEMENT PROCHE)

PC8 - PHOTOGRAPHIES DU SITE (ENVIRONNEMENT LOINTAIN)

PC11 - NOTE SUR ETUDE D'IMPACT

PC12 - ATTESTATION DU CONTROLEUR TECHNIQUE

PC16 - ATTESTATION DE PRISE EN COMPTE DE LA REGLEMENTATION THERMIQUE

PC39 - DOSSIER SPECIFIQUE ACCESSIBILITE  
- DETAILS TYPES SANITAIRES ET MOBILIER

PC40 - DOSSIER SPECIFIQUE SECURITE

MODIFICATIONS :

-  
-  
-  
-  
-

**archi 3a**  
CORNET - FELGINES - CHEVALLIER

9 RUE DIDIER DAURAT  
63000 CLERMONT-FERRAND  
TEL: 04 73 92 12 00  
contact@archi3a.fr

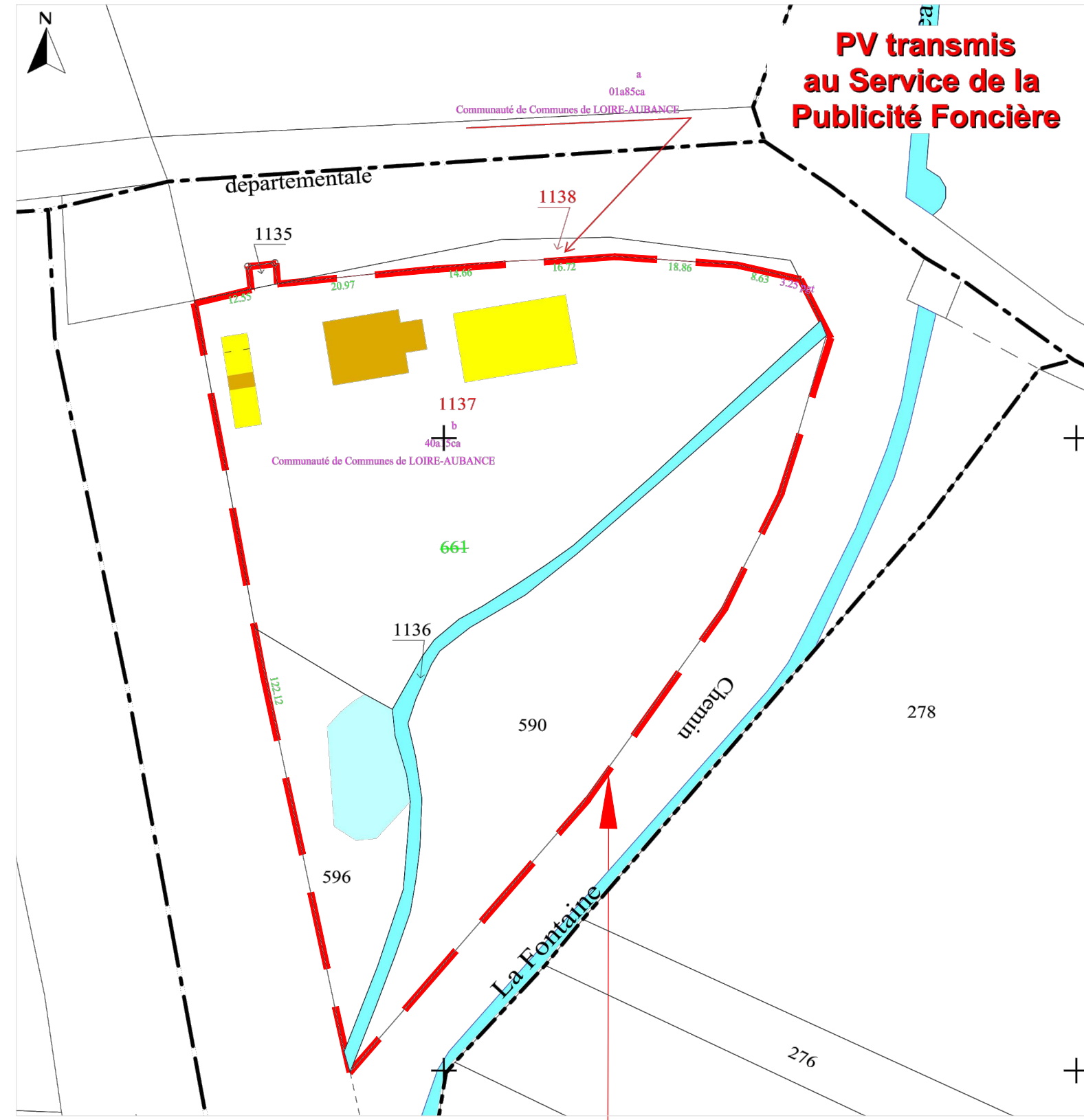
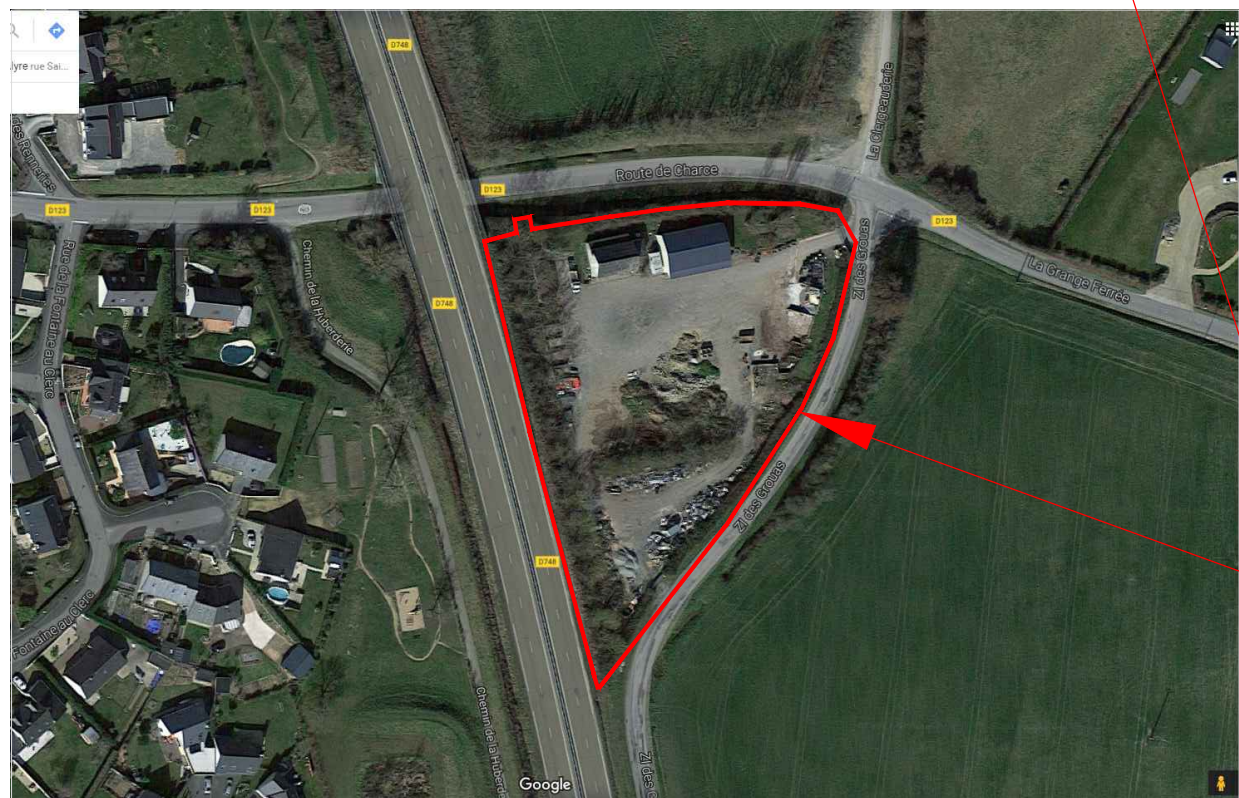
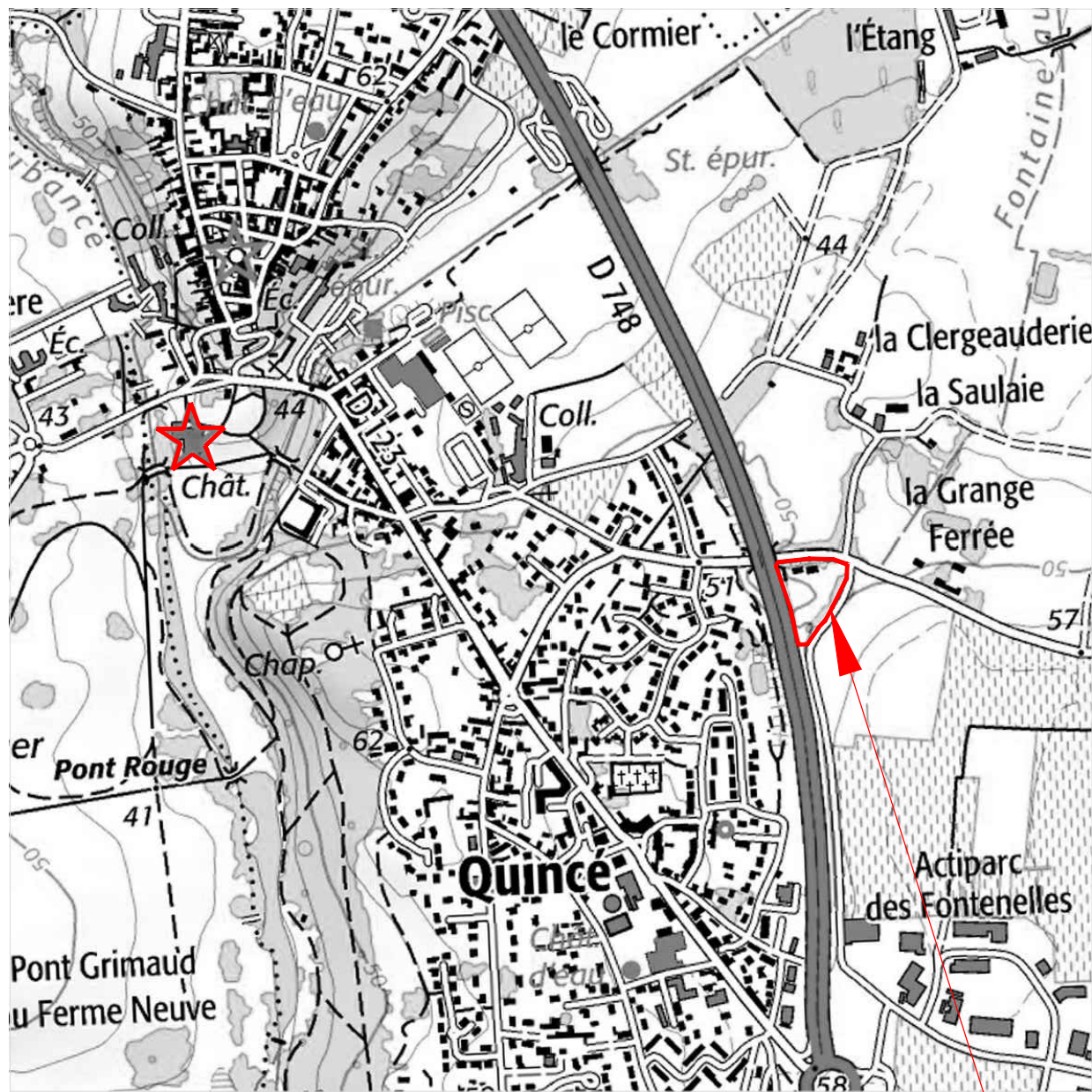

**PV transmis au Service de la Publicité Foncière**

**SECTION A**  
**PARCELLES : 590, 596, 1 135, 1 136 & 1 137**  
**SUPERFICIE TOTALE TERRAIN : 7 159m<sup>2</sup>**

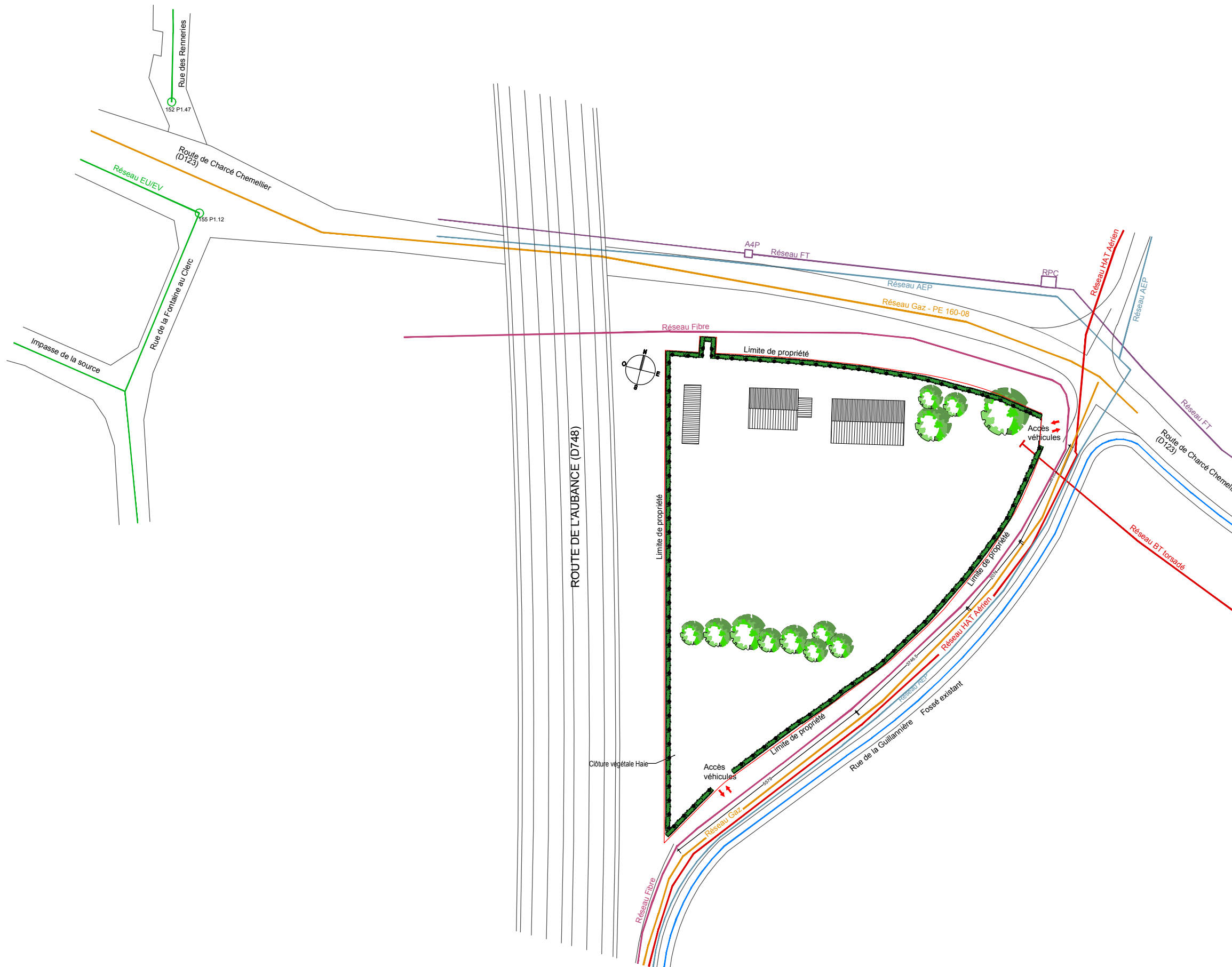

N° 175457  
 175457-Crématorium  
 BRISSAC-PC2-Juillet 2018.dwg  
 DATE: 05/07/2018  
 ARCHITECTE : A.F.    DESSINATEUR: P.D.

**archi 3a**  
 CORNET - FELGINES - CHEVALLIER  
 9 RUE DIDIER DAURAT - ZI BRÉZET EST  
 63100 CLERMONT-FERRAND  
 TEL: 04 73 92 12 00 - FAX: 04 73 92 26 36  
 contact@archi3a.fr



Information sur les parcelles :  
A590: 2 372m<sup>2</sup> / A596: 853m<sup>2</sup> /  
A1135: 15m<sup>2</sup> / A1136: 287m<sup>2</sup> /  
A 1137: 3632m<sup>2</sup>  
Total : 7 159 m<sup>2</sup>

## LEGENDES :

-  Clôture grillagée Ht=200cm  
Maille rectangulaire rigide
-  Haie de lauriers à feuilles persistantes
-  Arbre de haute tige à planter
-  Bâtiments existants à démolir  
(Permis de démolir  
n°049 050 18 A0002)  
du 16/01/2018
-  Réseau ERDF
-  Réseau GAZ
-  Réseau FT
-  Réseau Fibre
-  Réseau AEP
-  Réseau EU/AV
-  Réseau EP



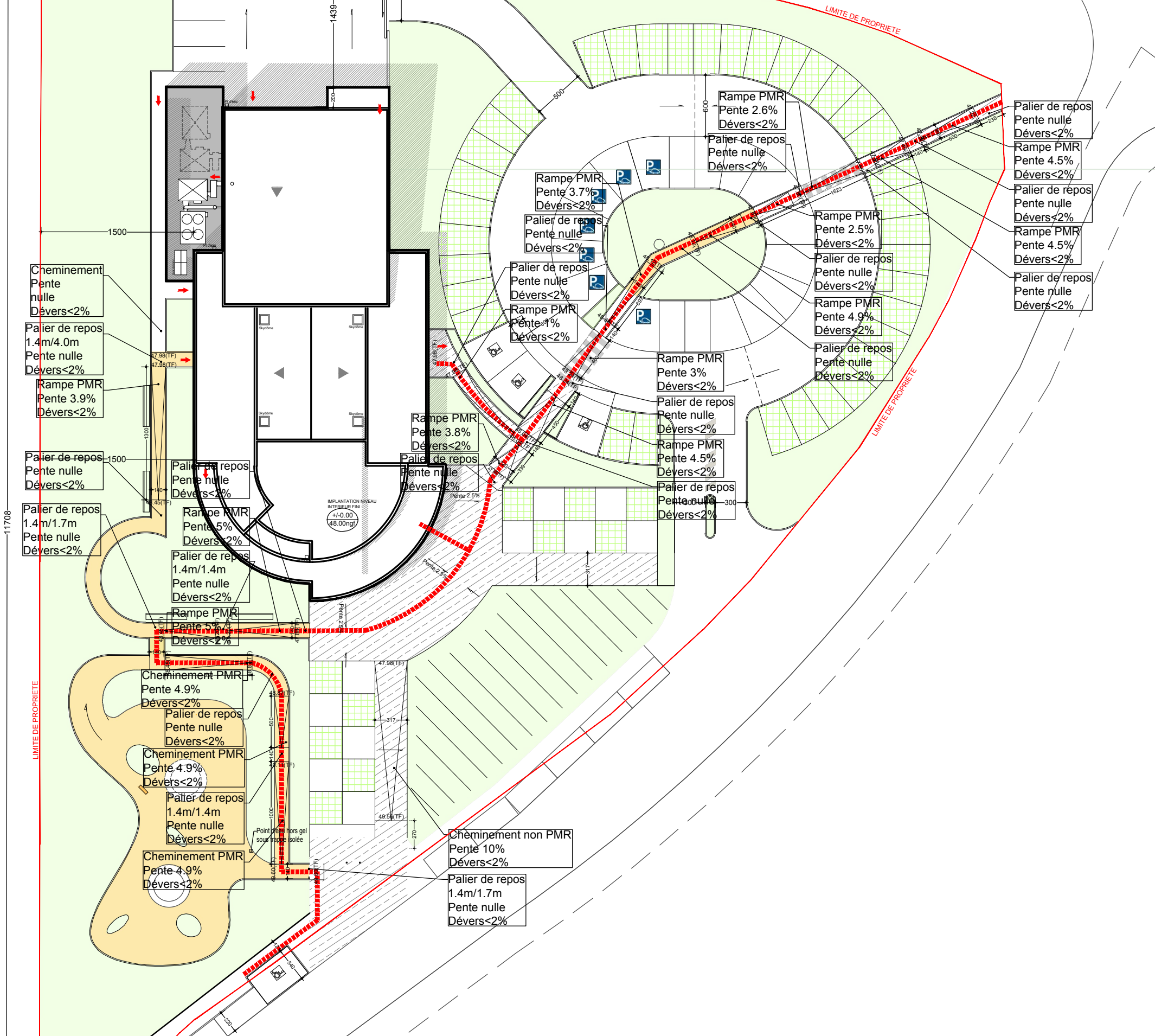

N° 175457  
175457-Crematorium  
BRISSAC-PC2-Juillet 2018.dwg  
DATE: 05/07/2018  
ARCHITECTE : A.F.    DESSINATEUR: P.D.

**archi 3a**  
CORNET - FELGINES - CHEVALLIER  
9 RUE DIDIER DAURAT - Z.I BRÉZET EST  
63100 CLERMONT-FERRAND  
TEL: 04 73 92 12 00 - FAX: 04 73 92 26 36  
contact@archi3a.fr

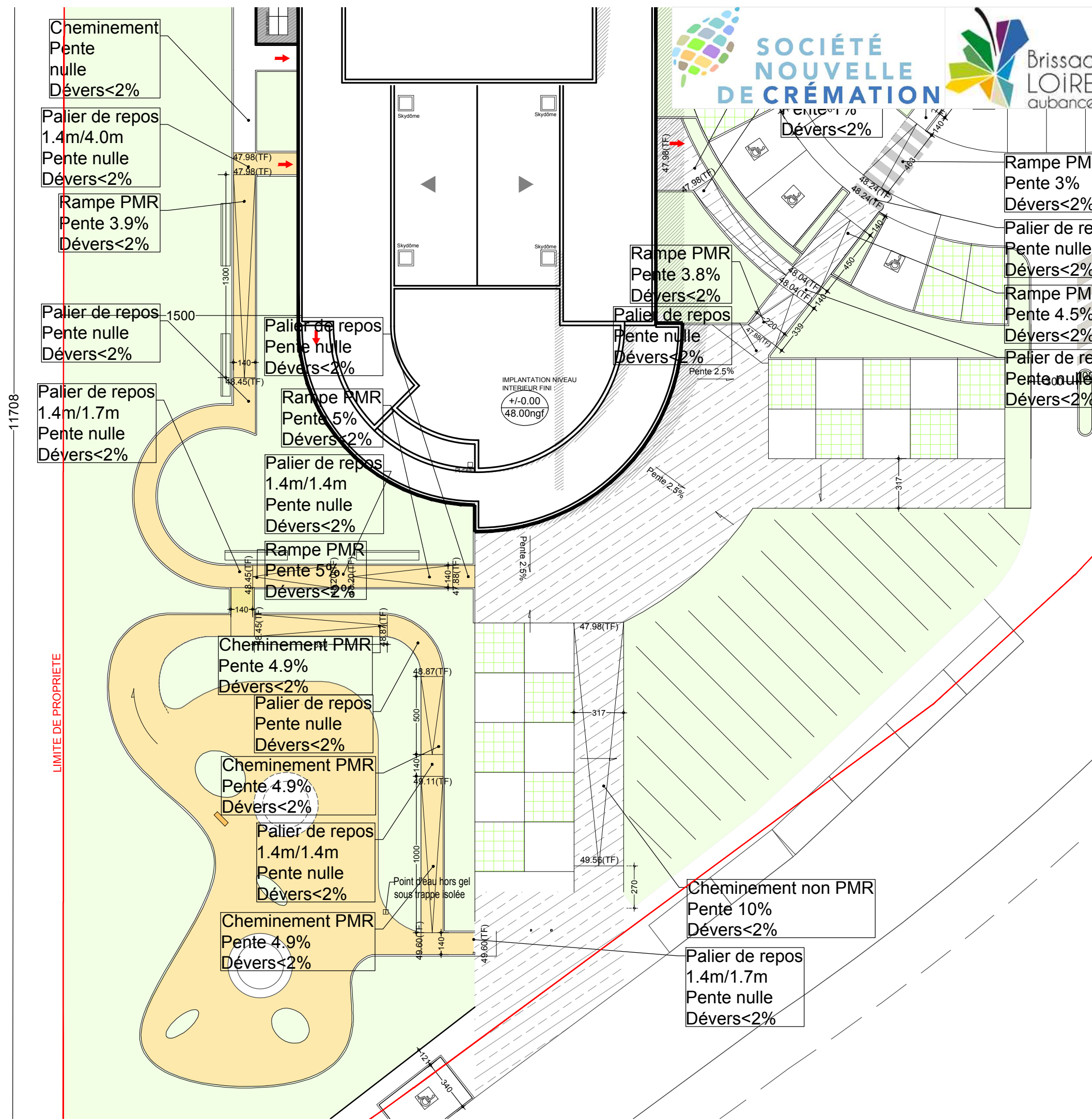

N° 175457  
175457-Crématorium  
BRISSAC-PC2-Juillet 2018.dwg  
DATE: 05/07/2018  
ARCHITECTE : A.F. DESSINATEUR: P.D.

**archi 3a**  
CORNET - FELGINES - CHEVALLIER  
9 RUE DIDIER DAURAT - ZI BRÉZET EST  
63100 CLERMONT-FERRAND  
TEL: 04 73 92 12 00 - FAX: 04 73 92 26 36  
contact@archi3a.fr



- Zone accessible au public
- Zone réservée au personnel
- Espace de manoeuvre de porte 1,70mx1.40m
- Espace de manoeuvre de porte 2.20mx1.40m
- Espace d'usage 0.80mx1.30m
- Aire de retournement Diamètre 1.50m
- Paroi coupe-feu 2h

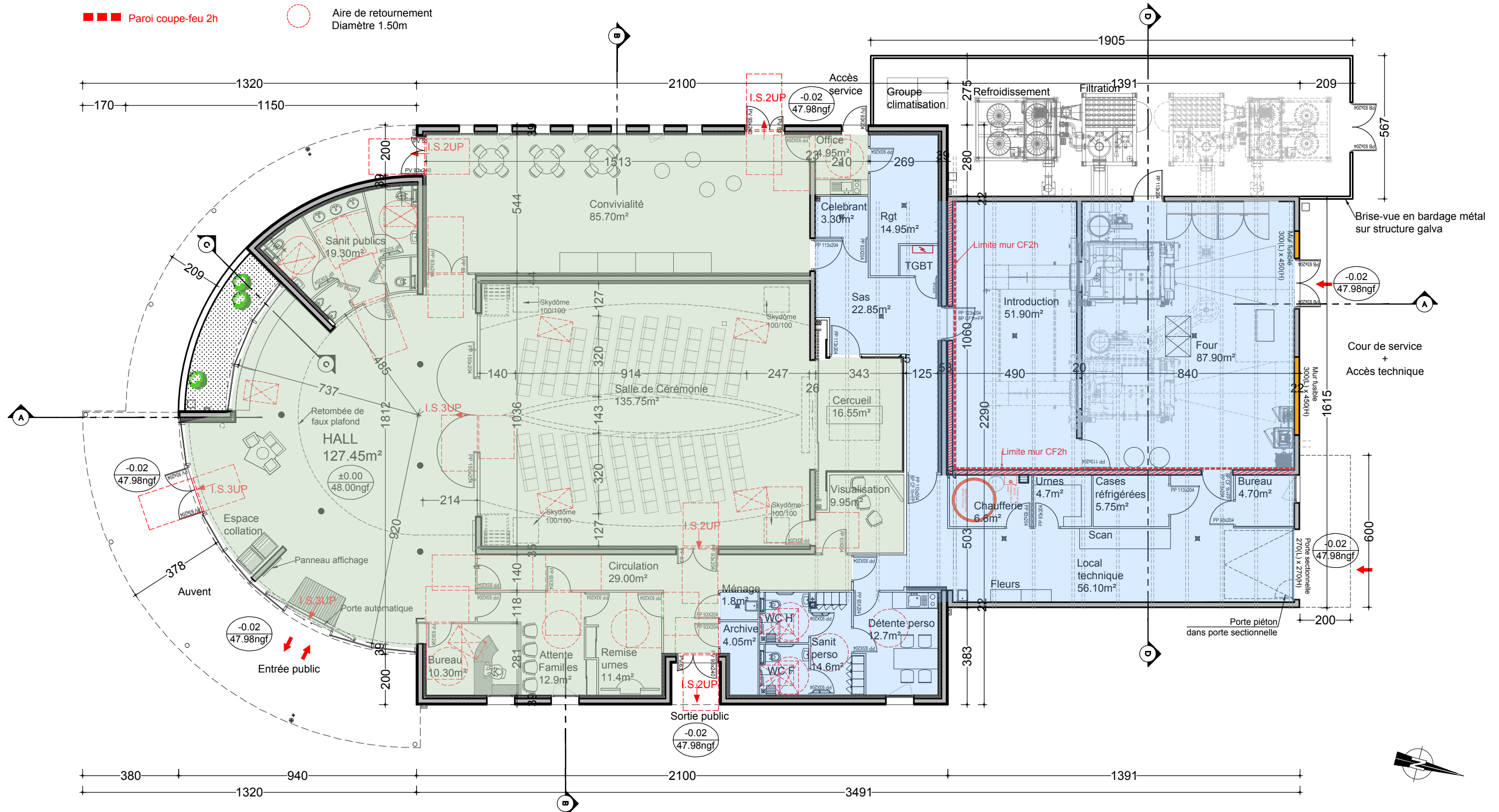



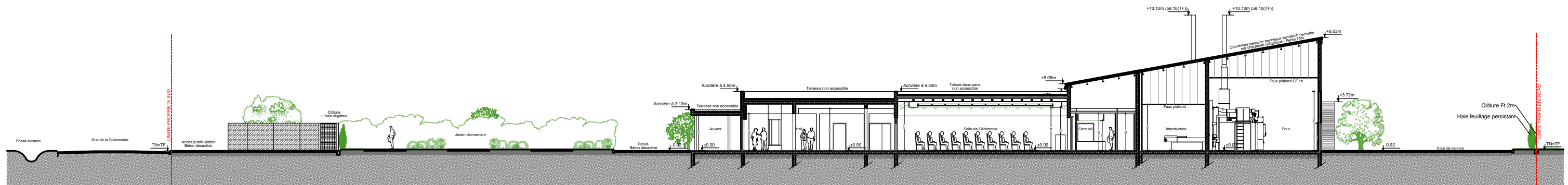

PROFIL DE TERRAIN  
Echelle 1/300

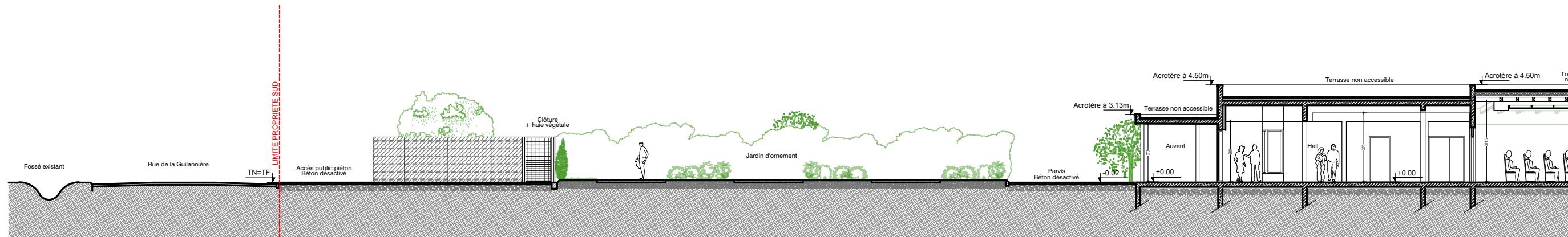

PROFIL PARTIEL EN LIMITE SUD  
Echelle 1/200

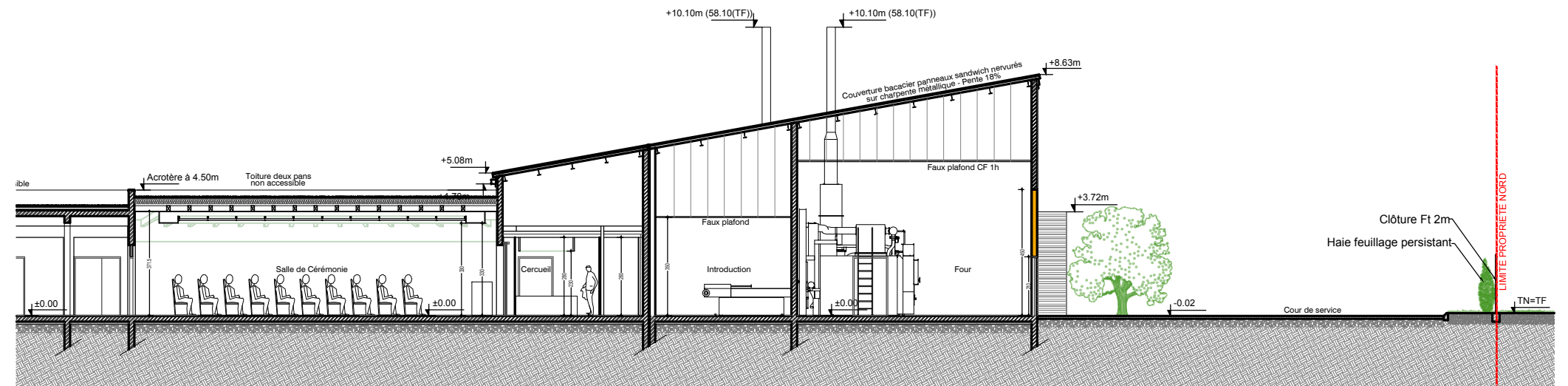

PROFIL PARTIEL EN LIMITE NORD  
Echelle 1/200

N° 175457  
175457-Crématorium  
BRISSAC-PC2-Juillet 2018.dwg

DATE: 05/07/2018

ARCHITECTE : A.F.      DESSINATEUR: P.D.

**archi 3a**  
CORNET - FELGINES - CHEVALLIER

9 RUE DIDIER DAURAT - Z.I BRÉZET EST  
63100 CLERMONT-FERRAND  
TEL: 04 73 92 12 00 - FAX: 04 73 92 26 36  
contact@archi3a.fr

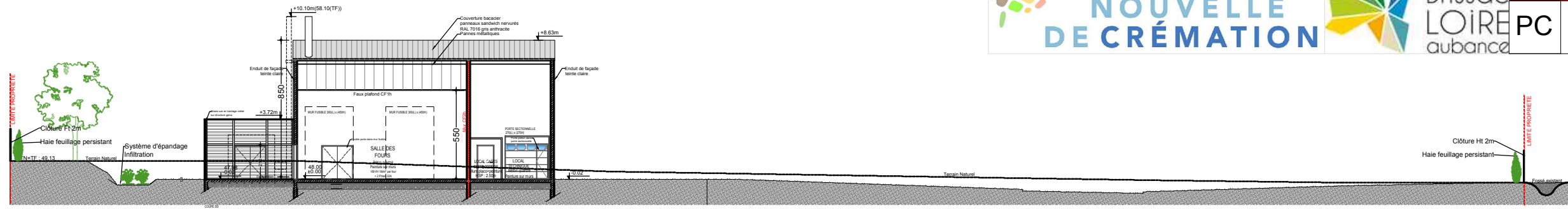

PROFIL DE TERRAIN DD  
Echelle 1/300

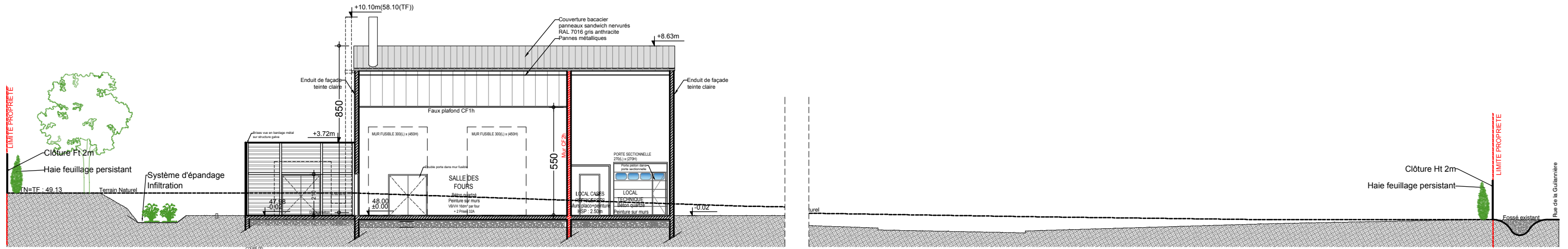

PROFIL DE TERRAIN DD  
Echelle 1/200

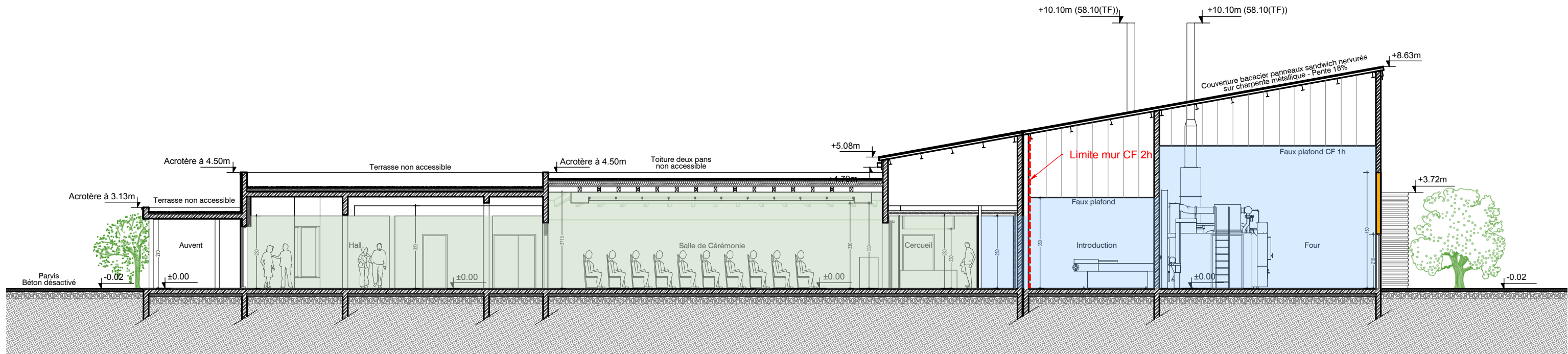

COUPE LONGITUDINALE AA  
Echelle 1/150

- Zone accessible au public
- Zone réservée au personnel
- Paroi coupe-feu 2h

N° 175457  
175457-Crématorium  
BRISSAC-PC2-Juillet 2018.dwg  
DATE: 05/07/2018  
ARCHITECTE : A.F.      DESSINATEUR: P.D.

**archi 3a**  
CORNET - FELGINES - CHEVALIER

9 RUE DIDIER DAURAT - Z.I BRÉZET EST  
63100 CLERMONT-FERRAND  
TEL: 04 73 92 12 00 - FAX: 04 73 92 26 36  
contact@archi3a.fr

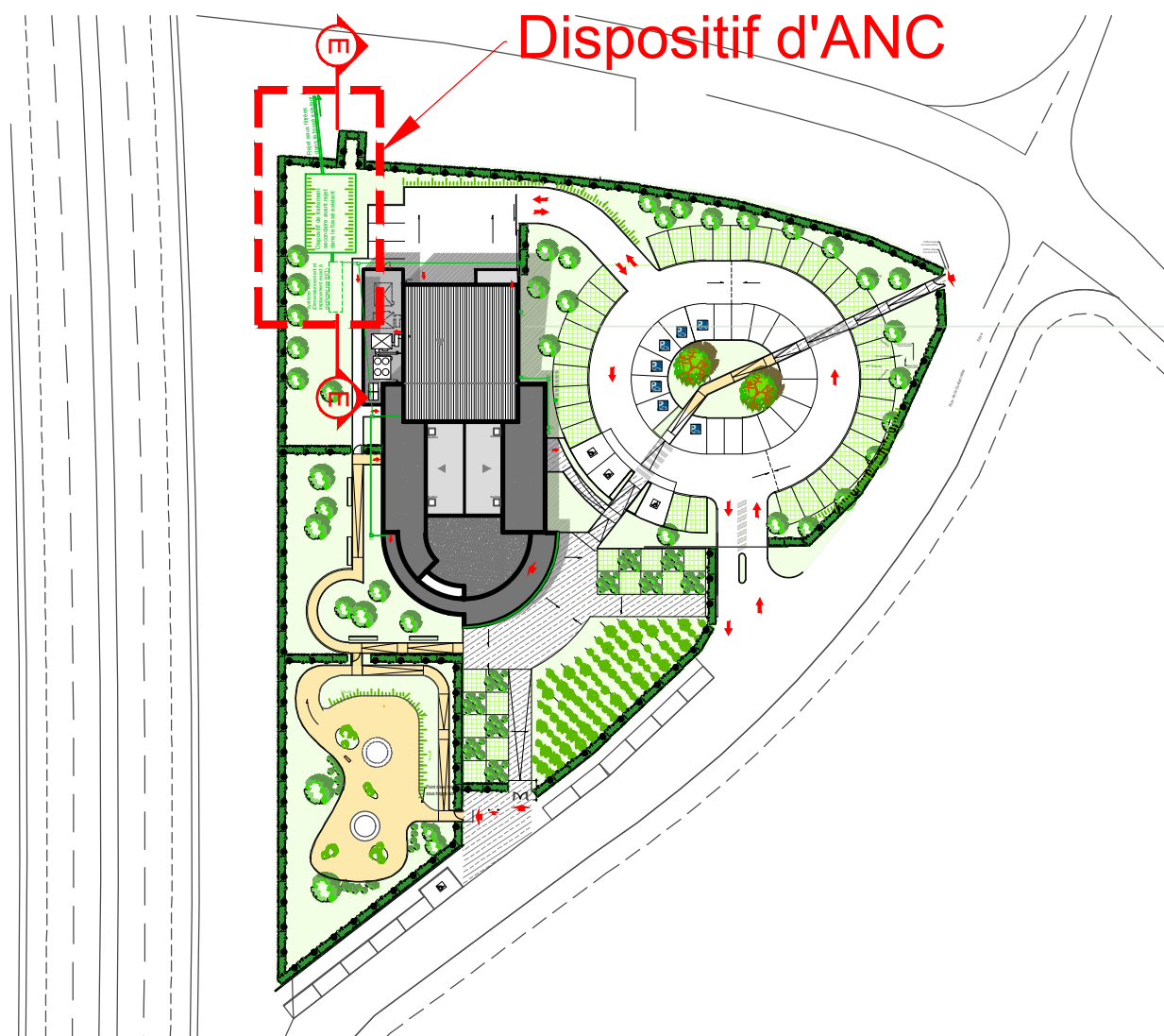

PLAN DE LOCALISATION DE COUPE - Echelle : 1/1000

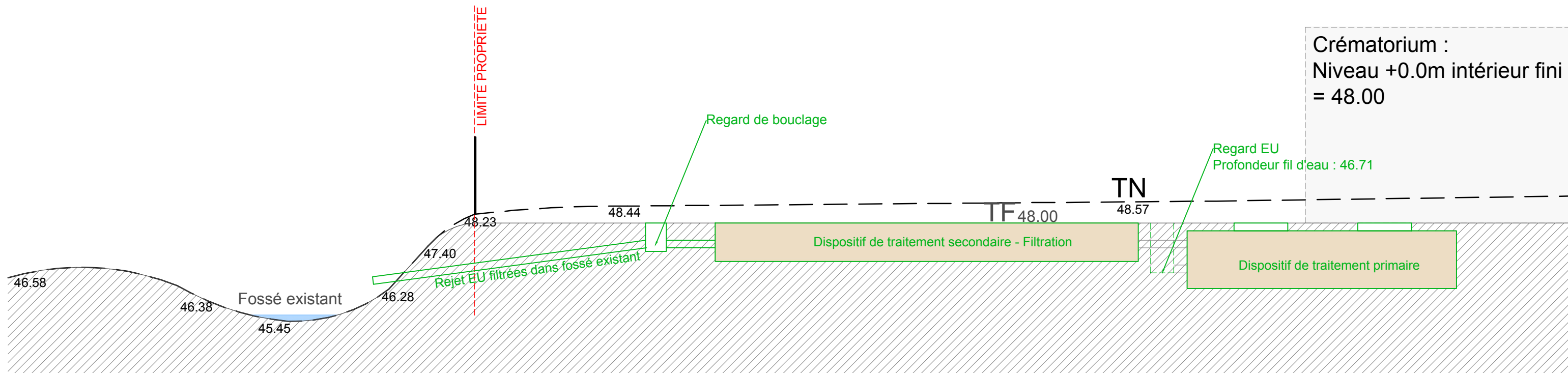

COUPE EE - Dispositif d'assainissement non collectif - Echelle 1/100

N° 175457  
175457-Crématorium  
BRISSAC-PC2-Juillet 2018.dwg

DATE: 05/07/2018

ARCHITECTE : A.F.      DESSINATEUR: P.D.

**archi 3a**  
CORNET - FELGINES - CHEVALLIER

9 RUE DIDIER DAURAT - ZJ BRÉZET EST  
63100 CLERMONT-FERRAND  
TEL: 04 73 92 12 00 - FAX: 04 73 92 26 36  
contact@archi3a.fr

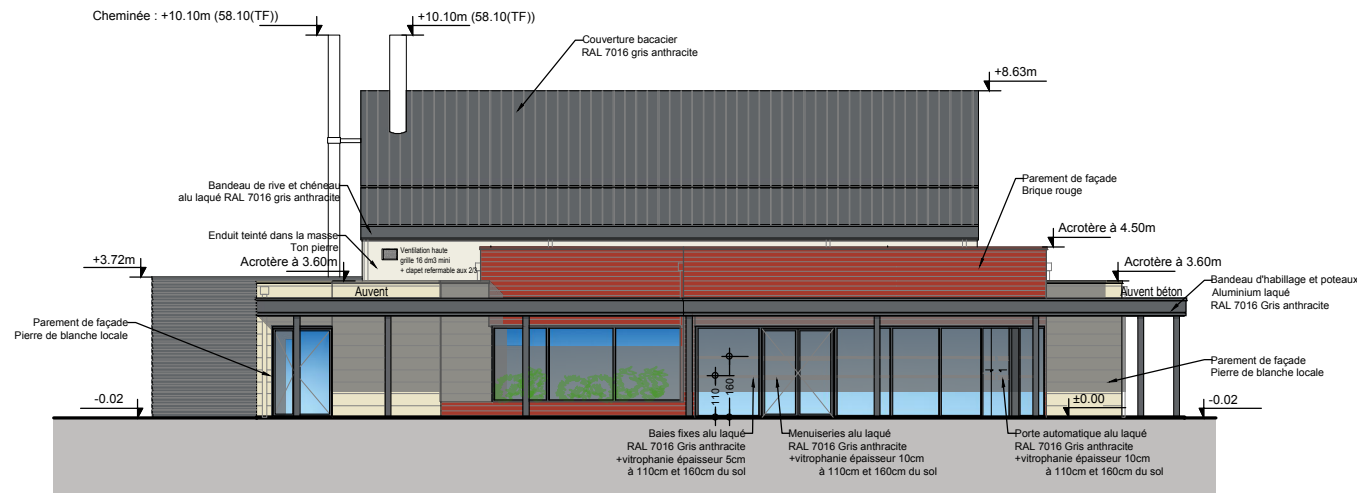

FACADE SUD - Echelle 1/200

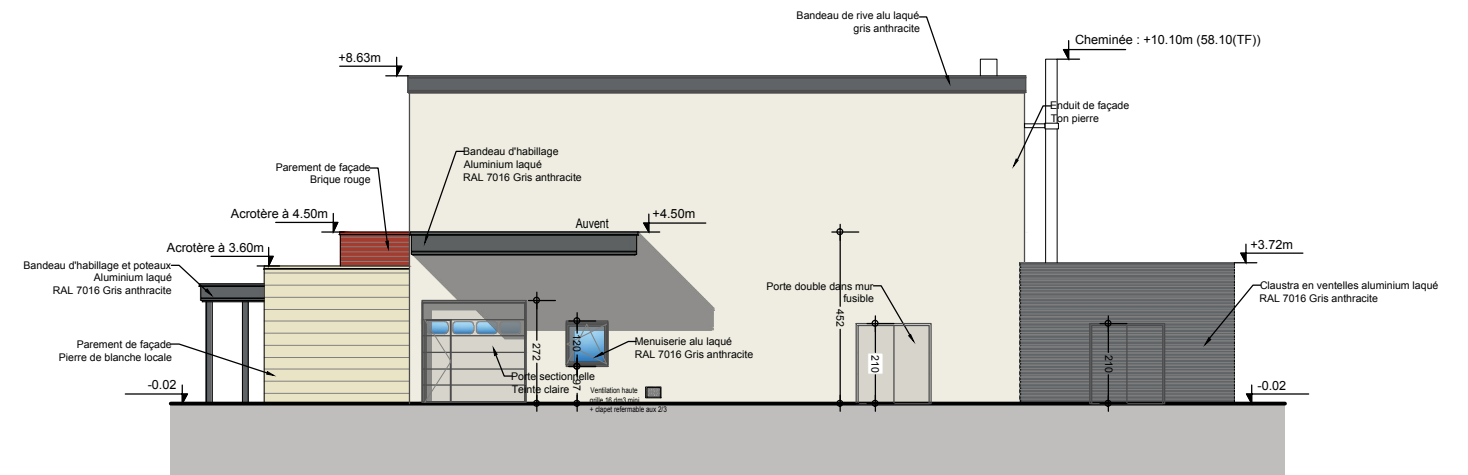

FACADE NORD - Echelle 1/200

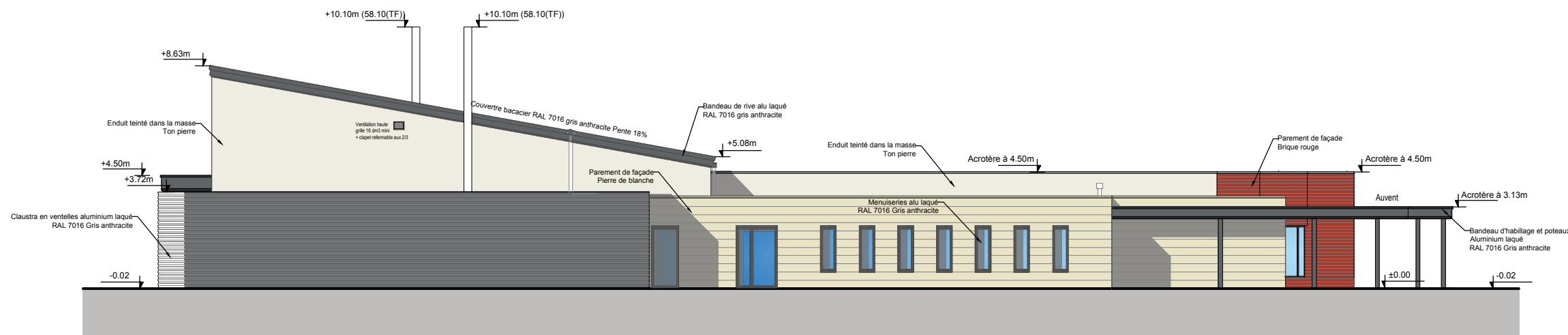

FACADE OUEST - Echelle 1/200

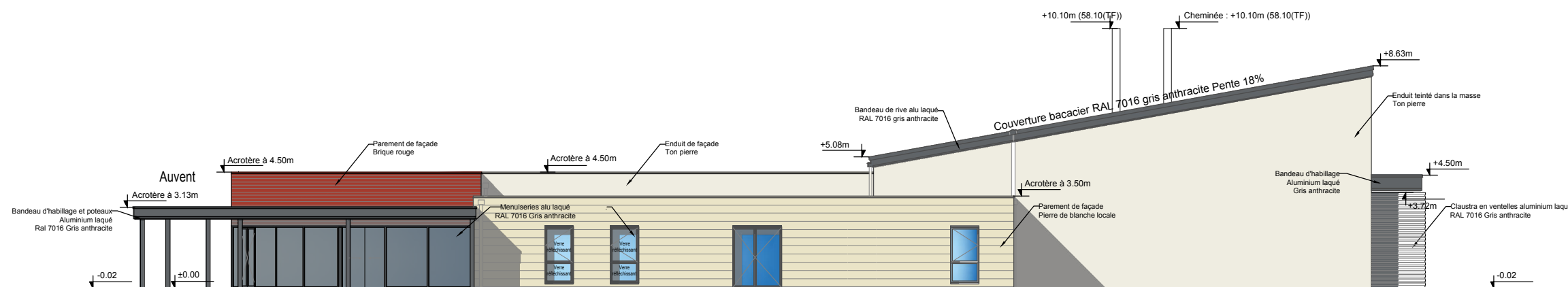

FACADE EST - Echelle 1/200

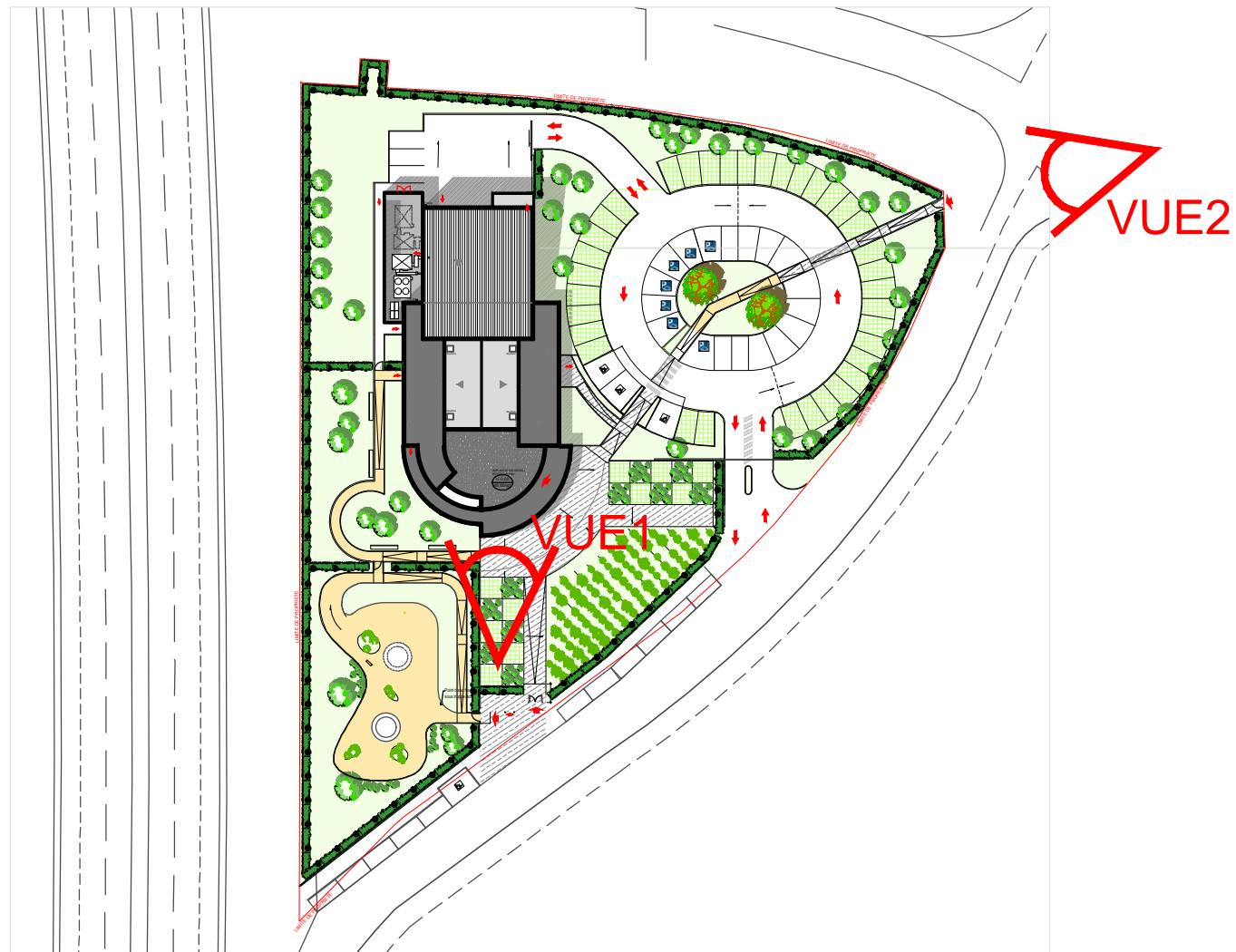

PLAN DE MASSE - Echelle 1/1000



VUE 2 : ETAT ACTUEL



VUE 1 : PROJECTION 3D DE LA FACADE D'ENTREE DANS LE HALL



VUE 2 : INSERTION PAYSAGERE



PC 7A



PC 7B



PC 7C

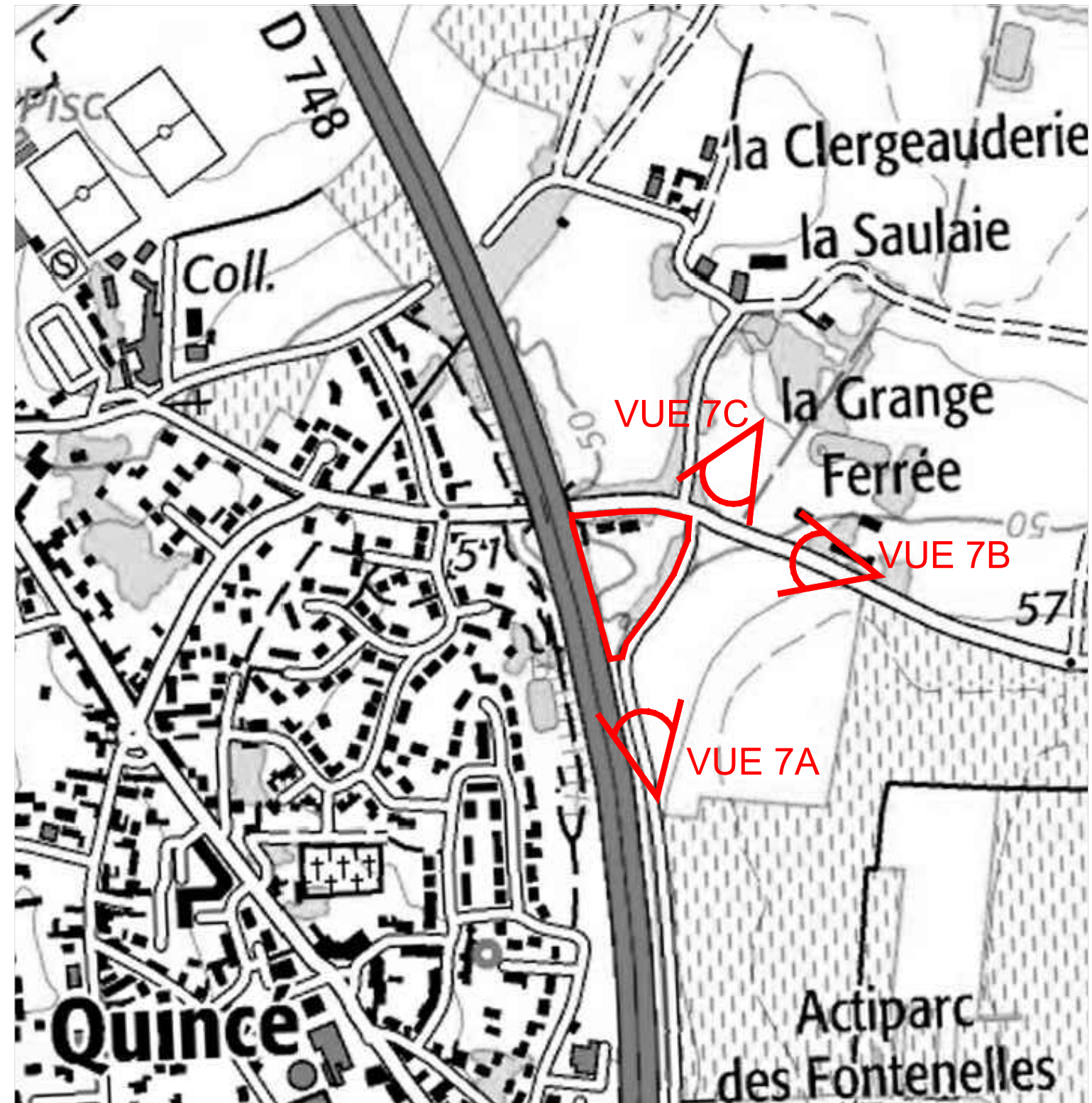



PC 8A



PC 8B



PC 8C

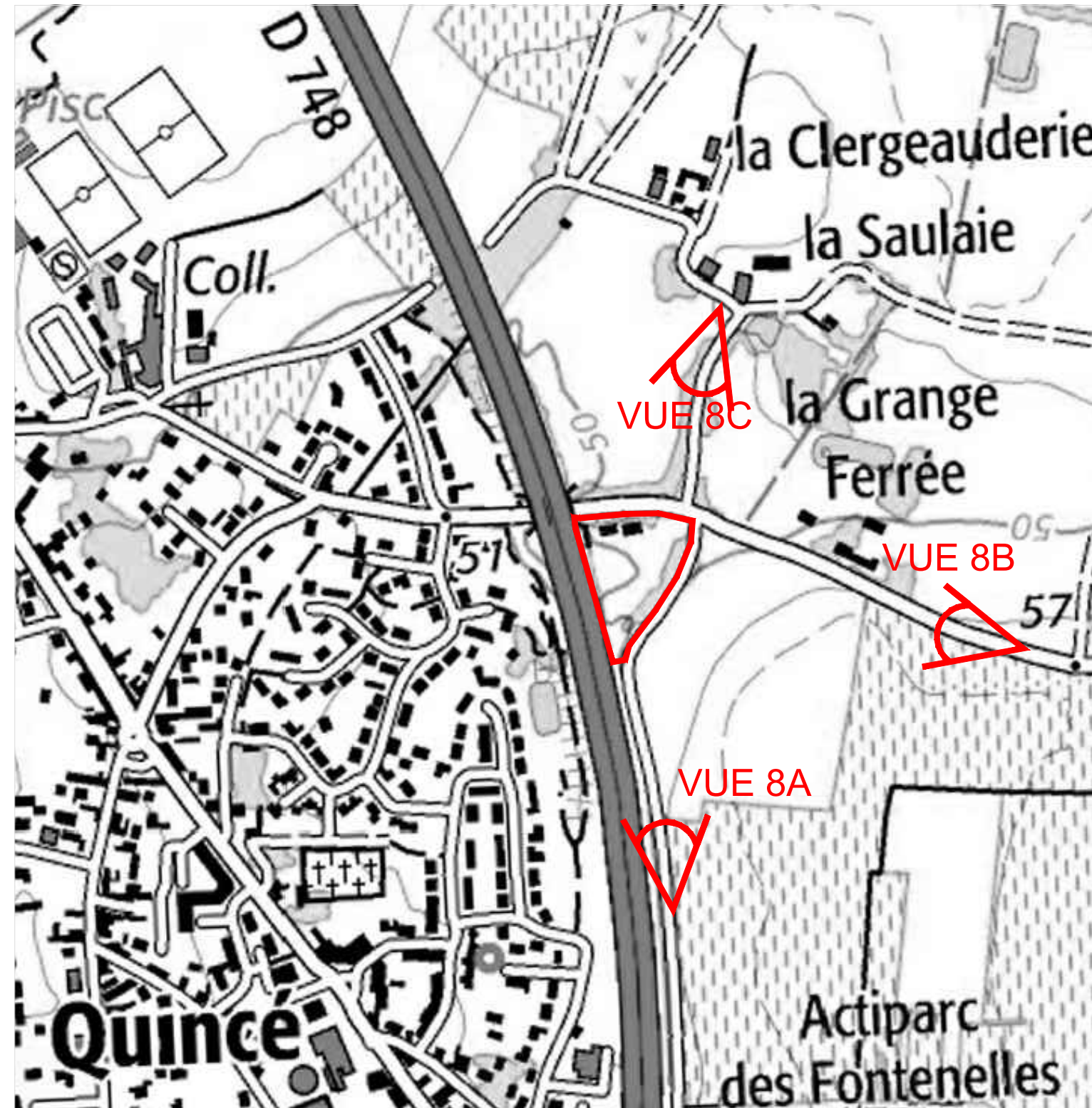

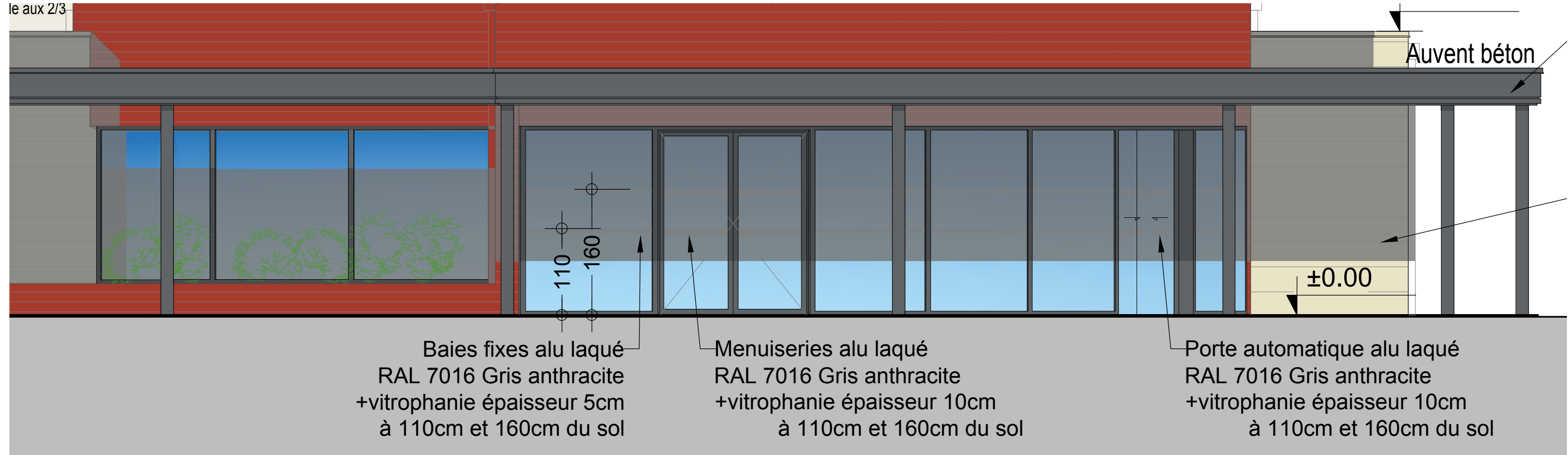

Façade sur l'entrée du crématorium - Vitrophanie sur accès et baies fixes - Echelle 1/50ème

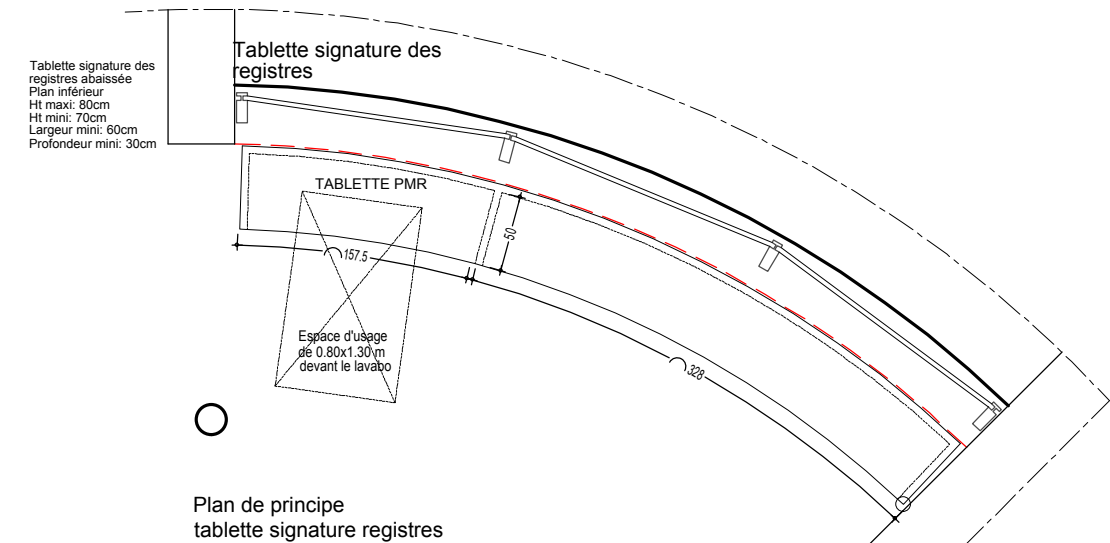
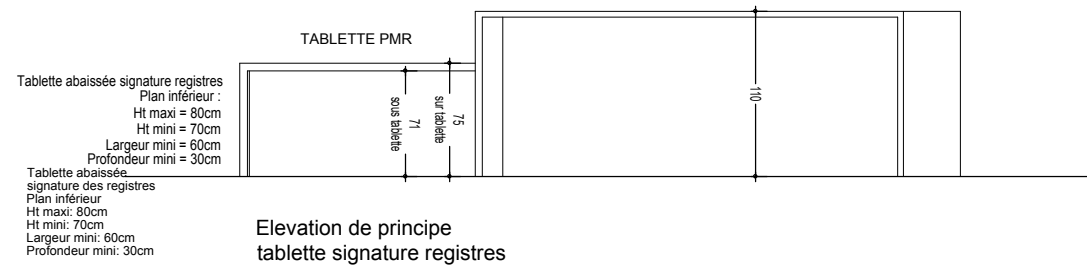

PLAN DE PRINCIPE TABLETTE DES REGISTRES - Echelle 1/50ème

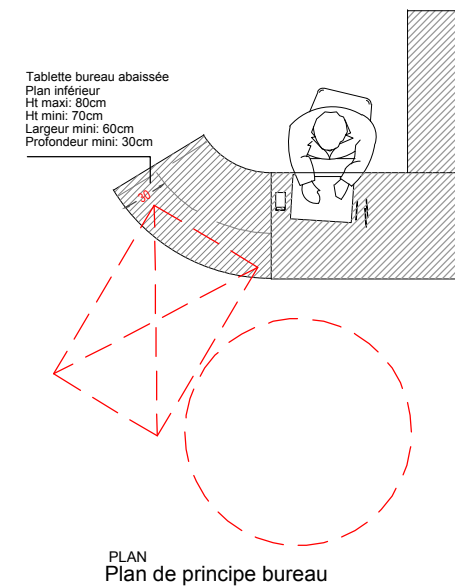
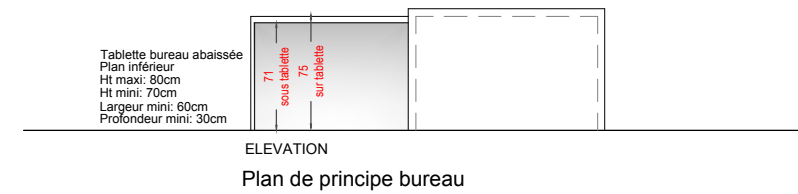

PLAN DE PRINCIPE BUREAUX - Echelle 1/50ème



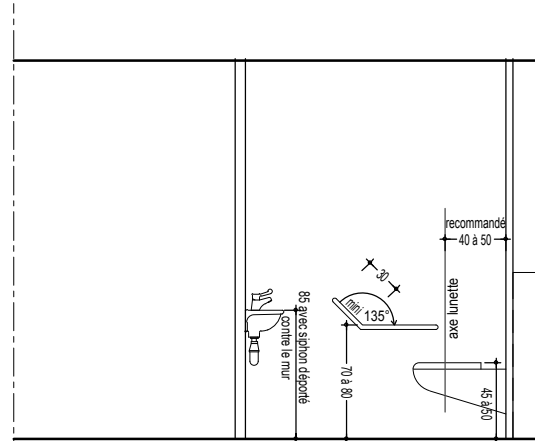

Coupe de principe sur Sanitaire PMR pour le personnel

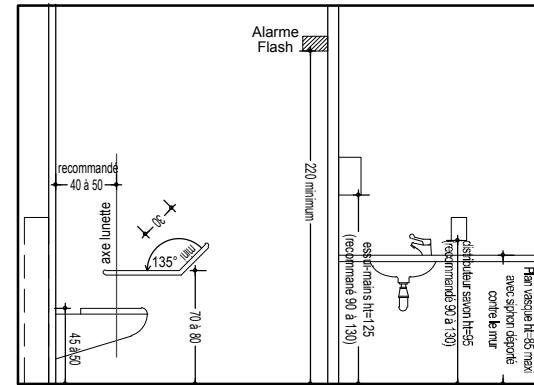

Coupe de principe sur Sanitaire PMR pour le public

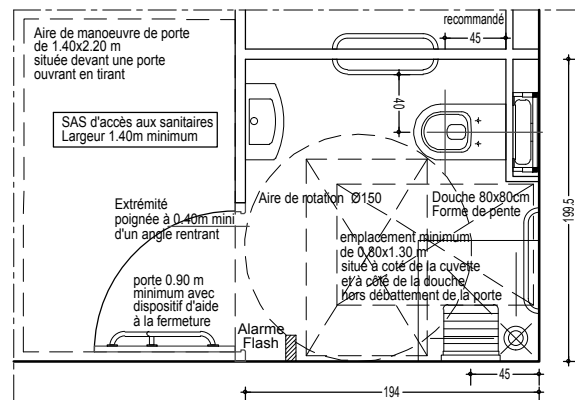

Plan de principe sur Sanitaire/Douche PMR pour le personnel

Coupe de principe sur Douche PMR pour le personnel

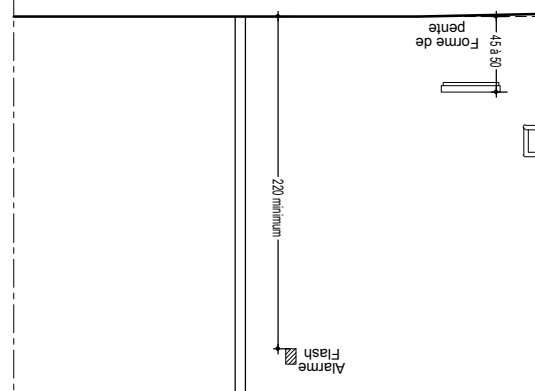

DETAILS SUR SANITAIRES/DOUCHES PERSONNEL

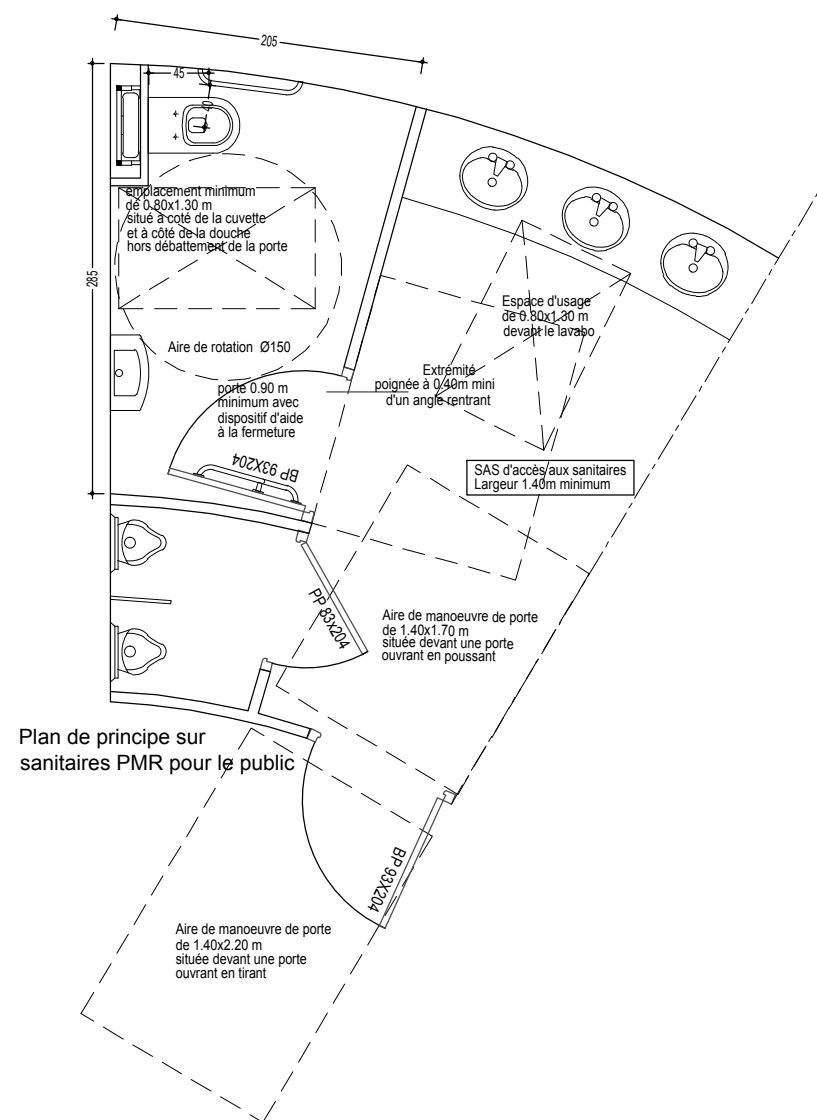

Plan de principe sur sanitaires PMR pour le public

DETAILS SUR SANITAIRES PUBLICS